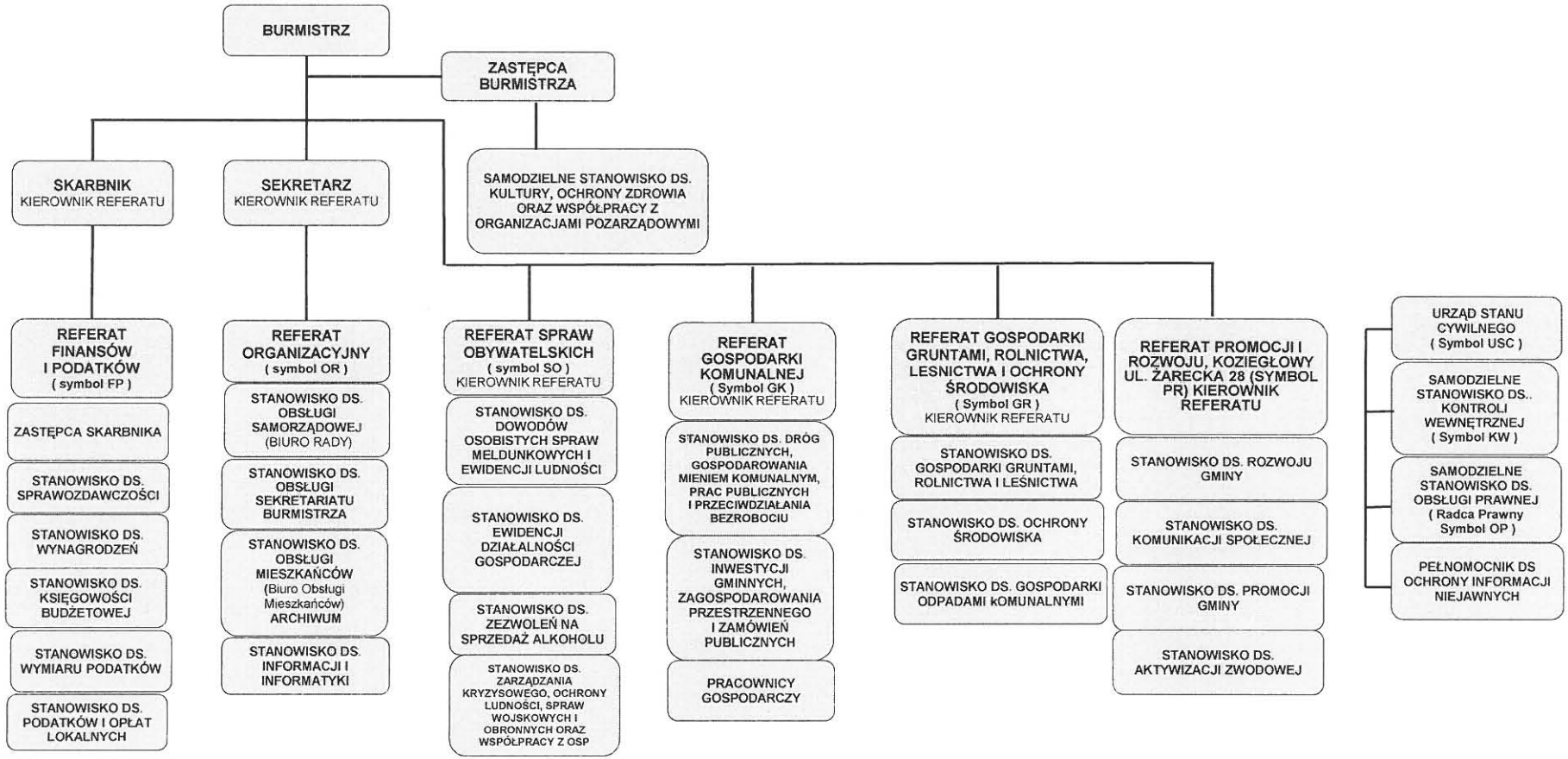URZĄD GMINY I MIASTA KOZIEGŁOWY, Plac Moniuszki 14 - schemat organizacyjny uaktualniony