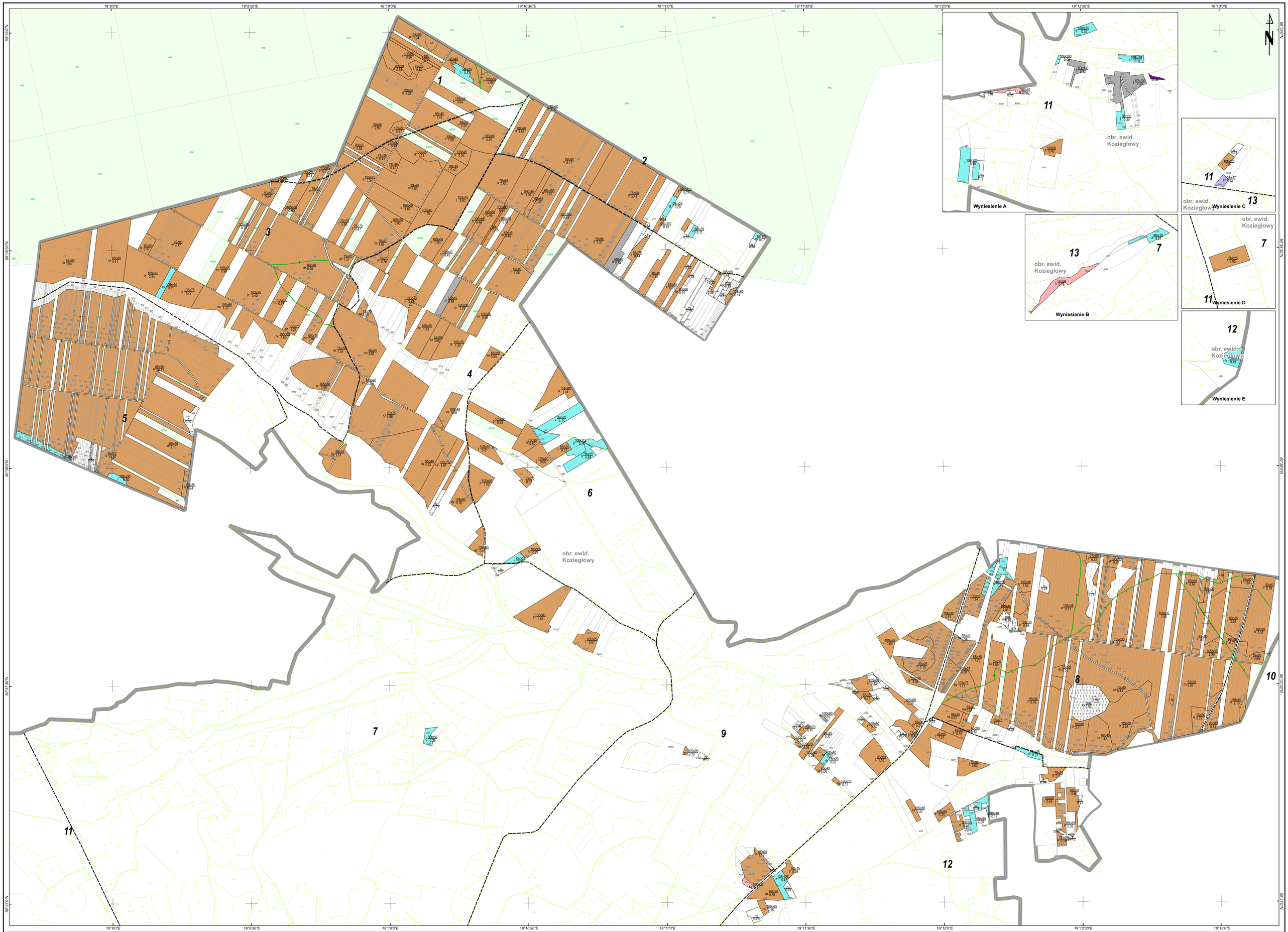

MAPA GOSPODARCZO-PRZEGLADOWA

OBRĘB
Koziegłowy

GMINA
Koziegłowy Miasto

POWIAT
Myszkowski

WOJEWÓDZTWO
Śląskie

Stan na: 06.06.2022

POWIERZCHNIA OGÓLNA
322,8 ha (322,7956 ha)

SKALA 1:5 000

50 0 50 100 150 200 m

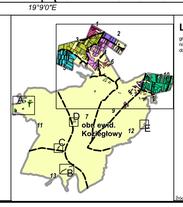

Legenda

gr. Leśne
nieklasowe: gr. Leśne
do odnowienia: zdlesnienia

- Sosna (So), Modrzew (Md), Limba (Lb)
- Świerk (Św)
- Jodła (Jd), Daglezja (Dg)
- Dąb (Db)
- Buk (Bk), Grab (Gb)
- Jesion (Js), Klon (K), Wiąz (Wz), Jawor (Je)
- Olsza (Ol)
- Brzoza (Brz), Akacja (Ak)
- Topola (Tp), Osika (Os), Wierzba (Wb), Lipa (Lp)
- Pozostałe grunty leśne

- Granica obrębu
- Granica współwłasności z inną wł.
- Granica oddziału
- Granica pododdziału
- Drogi leśne
- Linie energetyczne, telekom., rurociąg
- Cieki
- Pozostałe elementy liniowe

Drogi:

- Autostrada
- Główna
- Lokalna
- Ścieżka

3 — Opis oddziału
65p10 — Opis pododdziału
1:56 — Kaszewski

Formy ochrony przyrody:

- N2000 SOO
- N2000 OSO
- Park Krajobrazowy
- Rez. Przyrody
- Zesp. PK
- Obszar Chronionego Kraj.
- Park Narodowy
- Stanowisko dok.

- 1 1 1 Płazowina iglasta
- Płazowina liściasta
- Dąb
- Powierzchnia gruntów leśnych o powierzchni wynoszącej nd 0,1 ha w kompleksach (art. 3 ustawy o lasach z dnia 28 września 1991 roku)
- 128 Las we władaniu PGL
- 321 Działka ewidencyjna
- Granica pow. niestanowiącej użytkowania (PNSW)
- Lex Klasoużytek

Źródła danych: gugik.gov.pl, Baza danych OpenStreetMap, BDL, GDOS 2019

Powiat Myszkowski

LIS-G Sp. z o.o.
ul. Kopernika 1, 42-400 Zawiercie
tel. 32 67 12 100
www.lis-g.pl